

## Gestdiab 2015: Auswertung für Gestationsdiabetes

Version vom : 10.12.2016

Alle Prozentangaben beziehen sich auf die Fallzahl mit Daten dazu.

Insgesamt (alle Praxen) wurden

3684

Schwangerschaften mit GDM dokumentiert.

alle Praxen

n %

133	3,6%
1115	34,4%
1488	40,4%
2402	67,8%
837	37,5%
335	14,7%
199	8,7%

Anteil Diagnosen GDM, die nach der 34. SSW gestellt wurden:  
Insulinbehandlungsquote:

Anteil Postpartaler OGT:

Anteil mit vorliegenden Entbindungsberichten: (nur Einlinge)

davon Anteil Entbindung durch Sectio: (nur Einlinge)

Large for gestational age (LGA)

Small for gestational age (SGA)

Die Prozentzahlen sind jeweils bezogen auf die Fälle mit Daten dazu

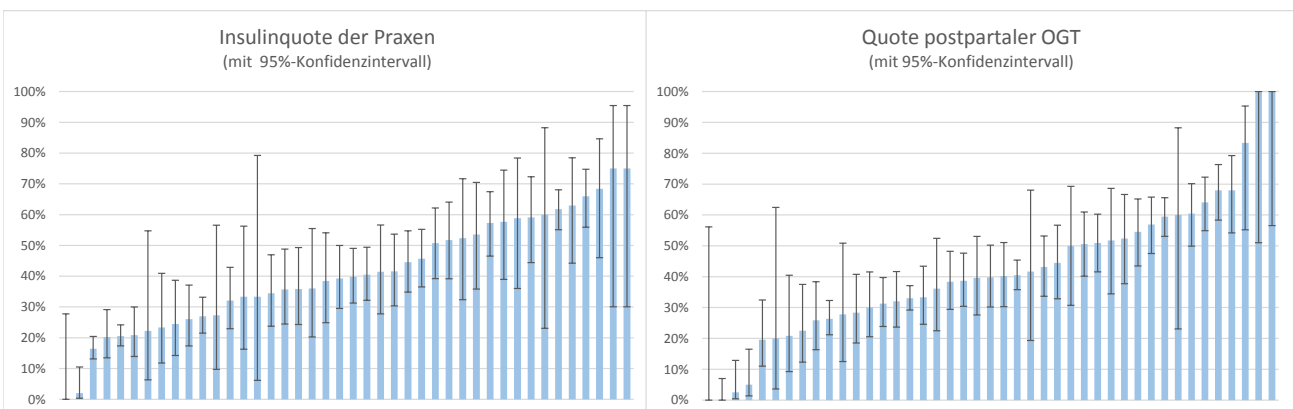

	alle Praxen	
Diagnostik	GDM (n)	in %
<b>Dokumentierte Schwangerschaften (Anzahl):</b>	<b>3684</b>	<b>100,0%</b>
davon Diabetesmanifestation in der Schw.	188	5,1%
Gestationsdiabetes nach DDG Kriterien	3357	91,1%
Diagnose GDM nach Weiss Kriterien	67	1,8%
angegebener OGT nicht pathologisch	61	1,7%
OGT nicht angegeben	11	0,3%
SSW bei Diagnosestellung MW	26,0	
Diagnosezeitpunkt nach der 34. SSW	<b>133</b>	<b>3,6%</b>
50 g CGT wurde durchgeführt	1984	53,9%
75 g OGT in der Diabetes Schwerpunktpraxis	1804	49,0%

<b>Therapie</b>		
Einsatz von Insulin (n/%)	<b>1115</b>	<b>34,4%</b>
Kontakthäufigkeit MW/Median	6,8	6
<b>Angaben zur Mutter</b>		
<b>alle Praxen</b>		
Alter am Errechneten Termin im Mittel	32,2	
Para MW	1,4	
Gravida MW	2,3	
<b>Gewicht vor der Schwangerschaft:</b>	<b>GDM (n)</b>	<b>in %</b>
keine Angaben zum Gewicht	116	3,1%
Untergewicht: BMI < 18,5	56	1,5%
Normalgewicht: BMI 18,5-24,9 kg/m <sup>2</sup>	1334	36,2%
Übergewicht: BMI 25-29,9 kg/m <sup>2</sup>	959	26,0%
Adipositas Grad 1: BMI 30-34,9 kg/m <sup>2</sup>	665	18,1%
Adipositas Grad 2: BMI 35-39,9 kg/m <sup>2</sup>	319	8,7%
Adipositas Grad 3: BMI > 40 kg/m <sup>2</sup>	235	6,4%
<b>Raucherstatus:</b>	<b>GDM (n)</b>	<b>in %</b>
Raucherin in der Schwangerschaft	361	9,8%
nie geraucht	2476	67,2%
Ex-Raucherin	372	10,1%
keine Angaben	475	12,9%
<b>Entbindungsdaten</b>	<b>n</b>	<b>in %</b>
Mehrlingsschwangerschaften	84	2,3%
Einlingsschwangerschaften insgesamt	3544	
Entbindungsbericht der Einlingsschwangerschaften liegt vor bei	2402	67,8%
<b>Entbindungsmodus</b> bei Einlingsschwangerschaften liegt vor		
Spontane vaginale Geburt	1274	57,1%
Einleitung der Geburt	618	27,7%
Sectio caesarea	837	37,5%
davon Sekundäre Sectio c. nach Einleitung	238	28,4%
Vaginal operative Entbindung	120	5,4%

#BEZUG!	alle Praxen	
Daten zum Neugeborenen	n	in %
Frühgeburtlichkeit (Entbindung vor vollendeter 37.SSW)	205	8,30%
Gesamtzahl Aborte und Totgeborene Kinder	12	0,53%
Schulterdystokie	20	0,83%
Neugeborene $\geq$ 4000 g	287	12,0%
Neugeborenes mit sehr niedrigem Gewicht ( $\leq$ 1500 g)	11	0,46%
Large for gestational age ( $\geq$ 90.Perzentile)	335	14,7%
Small for gestational age ( $\leq$ 10.Perzentile)	199	8,73%
Verlegung auf die Perinatalstation	296	12,3%
Unterzuckerung des Neugeborenen, mit i.v. Glukose	42	1,7%
Unterzuckerung des Neugeborenen, ohne i.v. Glukose	46	1,9%
Unterzuckerung des Neugeborenen, i.v. Glukose unbekannt	82	3,4%
keine Angabe zu Blutzucker des Neugeborenen (obwohl Entbindungsbericht vorliegt)	174	7,2%
Fehlbildungen des Kindes	28	1,2%
<b>Postpartaler OGT</b>	GDM (n)	in %
<b>von allen Müttern sind zum postpartalen OGT gekommen:</b>	<b>1488</b>	<b>42,6%</b>
davon mit Diagnose Diabetes mellitus	35	2,4%
Eingeschränkte Glukosetoleranz	66	4,4%
Erhöhte Nüchternglukose	409	27,5%
IGT und IFG	65	4,4%
keine Blutzuckerwerte dokumentiert	32	2,2%
Normale Glukosetoleranz	866	58,2%
<b>Postpartaler OGT: stillt die Mutter?</b>		
<b>Informationen zum Stillverhalten vorhanden, davon:</b>	<b>1150</b>	<b>31,2%</b>
Mutter stillt voll	691	60,1%
stillt teilweise und füttert zu	99	8,6%
hat bereits abgestillt	163	14,2%
stillt nicht	175	15,2%

\*=aktuelle GDM Leitlinien