

Gestdiab 2016: Auswertung für Gestationsdiabetes

Version vom : 05.01.2018

Alle Prozentangaben beziehen sich auf die Fallzahl mit Daten dazu.

Insgesamt (alle Praxen) wurden

4681

Schwangerschaften mit GDM dokumentiert.

Die wichtigsten Zahlen:

Anteil Diagnosen GDM, die nach der 34. SSW gestellt wurden:
Insulinbehandlungsquote:

Anteil Postpartaler OGTT (ohne Pat.mit manif.Diab.):

Anteil mit vorliegenden Entbindungsberichten: (nur Einlinge)

davon Anteil Entbindung durch Sectio: (nur Einlinge)

Large for gestational age (LGA)

Small for gestational age (SGA)

alle Praxen

n	%
167	3,6%
1164	29,0%
1788	40,2%
2897	65,0%
1005	37,9%
387	13,8%
218	7,8%

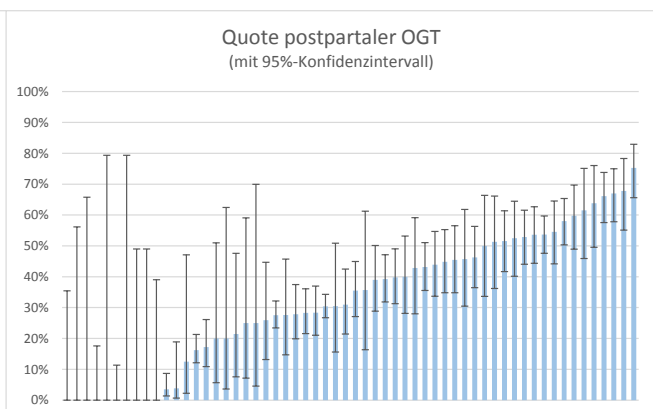
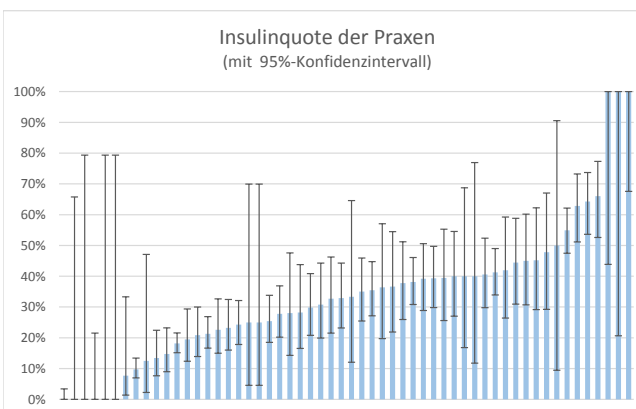

GestDiab 2016		
	alle Praxen	
Diagnostik	GDM (n)	in %
Dokumentierte Schwangerschaften (Anzahl):	4681	100,0%
davon Diabetesmanifestation in der Schw.	233	5,0%
Gestationsdiabetes nach DDG Kriterien	4285	91,5%
Diagnose GDM nach Weiss Kriterien	60	1,3%
angegebener OGT nicht pathologisch	72	1,5%
OGT nicht angegeben	31	0,7%
SSW bei Diagnosestellung MW	25,5	
Diagnosezeitpunkt nach der 34. SSW	167	3,6%
50 g GCT wurde durchgeführt	2526	54,0%
75 g OGT in der Diabetes Schwerpunktpraxis	2090	44,6%
Therapie		
Einsatz von Insulin (n/%)	1164	29,0%
Kontakthäufigkeit MW/Median	6,6	6
Angaben zur Mutter	alle Praxen	
Alter am Errechneten Termin im Mittel	32,3	
Para MW	0,9	
Gravida MW	2,3	
Gewicht vor der Schwangerschaft:	GDM (n)	in %
keine Angaben zum Gewicht	156	3,3%
Untergewicht: BMI < 18,5	75	1,6%
Normalgewicht: BMI 18,5-24,9 kg/m ²	1688	36,1%
Übergewicht: BMI 25-29,9 kg/m ²	1301	27,8%
Adipositas Grad 1: BMI 30-34,9 kg/m ²	793	16,9%
Adipositas Grad 2: BMI 35-39,9 kg/m ²	399	8,5%
Adipositas Grad 3: BMI > 40 kg/m ²	269	5,7%
Raucherstatus:	GDM (n)	in %
Raucherin in der Schwangerschaft	423	9,0%
nie geraucht	3080	65,8%
Ex-Raucherin	529	11,3%
keine Angaben	649	13,9%
Entbindungsdaten	n	in %
Mehrlingsschwangerschaften	109	2,3%
Einlingsschwangerschaften insgesamt	4456	
Entbindungsbericht der Einlingsschwangerschaften liegt vor bei	2897	65,0%
Entbindungsmodus bei Einlingsschwangerschaften liegt vor	2653	
Spontane vaginale Geburt	1522	57,4%
Einleitung der Geburt	716	27,0%
Sectio caesarea	1005	37,9%
davon Sekundäre Sectio c. nach Einleitung	278	27,7%
Vaginal operative Entbindung	126	4,7%

	alle Praxen	
Daten zum Neugeborenen	n	in %
Frühgeburtlichkeit (Lebendgeburten vor vollendeter 37.SSW)	274	9,06%
Gesamtzahl Aborte und Totgeborene Kinder	8	0,26%
Schulterdystokie	14	0,49%
Neugeborene \geq 4000 g	321	11,0%
Neugeborenes mit sehr niedrigem Gewicht (\leq 1500 g)	14	0,48%
Large for gestational age (\geq 90.Perzentile)	387	13,8%
Small for gestational age (\leq 10.Perzentile)	218	7,78%
Verlegung auf die Perinatalstation	369	12,7%
Unterzuckerung des Neugeborenen, mit i.v. Glukose	34	1,2%
Unterzuckerung des Neugeborenen, ohne i.v. Glukose	58	2,0%
Unterzuckerung des Neugeborenen, i.v. Glukose unbekannt	0	0,0%
keine Angabe zu Blutzucker des Neugeborenen (obwohl Entbindungsbericht vorliegt)	198	6,8%
Fehlbildungen des Kindes	31	1,1%
Postpartaler OGT	GDM (n)	in %
von allen Müttern sind zum postpartalen OGT gekommen:	1788	40,2%
davon mit Diagnose Diabetes mellitus	53	3,0%
Eingeschränkte Glukosetoleranz	60	3,4%
Erhöhte Nüchternglukose	542	30,3%
IGT und IFG	90	5,0%
keine Blutzuckerwerte dokumentiert	0	0,0%
Normale Glukosetoleranz	1033	57,8%
Postpartaler OGT: stillt die Mutter?		
Informationen zum Stillverhalten vorhanden, davon:	1426	79,8%
Mutter stillt voll	833	58,4%
stillt teilweise und füttert zu	153	10,7%
hat bereits abgestillt	204	14,3%
stillt nicht	208	14,6%

*=aktuelle GDM Leitlinien