

Gestdiab 2019: Auswertung für Gestationsdiabetes

Version vom : 20.11.2020

Alle Prozentangaben beziehen sich auf die Fallzahl mit Daten dazu. Ist diese Null, wird #DIV/0! angezeigt, also Division durch Null

Insgesamt (alle Praxen) wurden

5850

Schwangerschaften mit GDM dokumentiert.

Die wichtigsten Zahlen:

Anteil Diagnosen GDM, die nach der 34. SSW gestellt wurden:

Insulinbehandlungsquote:

Anteil Postpartales Diabetes-Screening (ohne Pat.mit manif.Diab.):

Anteil mit vorliegenden Entbindungsberichten: (nur Einlinge)

davon Anteil Entbindung durch Sectio: (nur Einlinge)

Large for gestational age (LGA)

Small for gestational age (SGA)

alle Praxen

n	%
202	3,5%
1703	31,3%
2191	39,4%
3265	59,1%
1171	37,5%
460	14,9%
231	7,5%

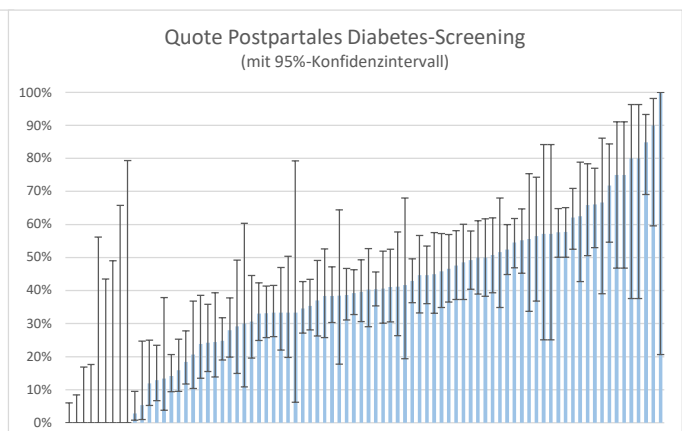
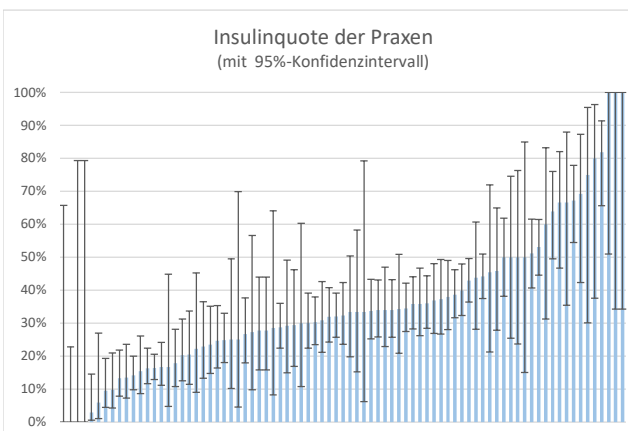

GestDiab 2019:		
	alle Praxen	
Diagnostik	GDM (n)	in %
Dokumentierte Schwangerschaften (Anzahl):	5850	100,0%
davon Diabetesmanifestation in der Schw.	296	5,1%
Gestationsdiabetes nach DDG Kriterien	5322	91,0%
Diagnose GDM nach Weiss Kriterien	0	0,0%
angegebener OGT nicht pathologisch	30	0,5%
extern gestellte Diagnose, OGT-Werte nicht angegeben	202	3,5%
SSW bei Diagnosestellung MW	25,6	
Diagnosezeitpunkt nach der 34. SSW	202	3,5%
50 g GCT wurde durchgeführt	2974	65,6%
75 g OGT in der Diabetes Schwerpunktpraxis	2704	48,4%
Therapie		
Dokumentierte Behandlungsdaten	5439	93,0%
Behandlungsabbruch	752	13,8%
Einsatz von Insulin (n/%)	1703	31,3%
Angaben zur Mutter	alle Praxen	
Alter im Mittel	32,6	
Para MW	1,0	
Gravida MW	2,4	
Gewicht vor der Schwangerschaft:	GDM (n)	in %
keine Angaben zum Gewicht	93	1,6%
Untergewicht: BMI < 18,5	95	1,6%
Normalgewicht: BMI 18,5-24,9 kg/m ²	1908	32,6%
Übergewicht: BMI 25-29,9 kg/m ²	1655	28,3%
Adipositas Grad 1: BMI 30-34,9 kg/m ²	1143	19,5%
Adipositas Grad 2: BMI 35-39,9 kg/m ²	574	9,8%
Adipositas Grad 3: BMI > 40 kg/m ²	382	6,5%
Raucherstatus:	GDM (n)	in %
Raucherin in der Schwangerschaft	484	8,3%
nie geraucht	4151	71,0%
Ex-Raucherin	866	14,8%
keine Angaben	349	6,0%
Entbindungsdaten	n	in %
Dokumentierte Entbindungsdaten	3335	57,0%
Entbindungsbericht liegt vor	2165	37,0%
Entbindungsdaten nur von Mutter erhalten	1170	20,0%
Mehrlingsschwangerschaften	129	2,2%
Einlingsschwangerschaften insgesamt	5526	
Entbindungsdaten der Einlingsschwangerschaften liegen vor bei	3265	59,1%
Entbindungsmodus bei Einlingsschwangerschaften liegt vor	3126	
Spontane vaginale Geburt	1817	58,1%
Einleitung der Geburt	864	27,6%
Sectio caesarea	1171	37,5%
davon Sekundäre Sectio c. nach Einleitung	315	26,9%
Vaginal operative Entbindung	138	4,4%
Daten zum Neugeborenen	n	in %
Frühgeburtlichkeit (Lebendgeburten vor vollendeter 37.SSW)	300	9,1%
Gesamtzahl Aborte und Totgeborene Kinder	22	0,7%
Schulterdystokie	17	0,5%
Neugeborene ≥ 4000 g	409	12,8%
Neugeborenes mit sehr niedrigem Gewicht (≤ 1500 g)	9	0,3%
Large for gestational age (≥ 90.Perzentile)	460	14,9%
Small for gestational age (≤ 10.Perzentile)	231	7,5%
Verlegung auf die Perinatalstation	315	9,6%
Unterzuckerung des Neugeborenen	142	4,3%
davon mit iv. Glukose	22	0,7%
Fehlbildungen des Kindes	18	0,6%

	alle Praxen	
	GDM (n)	in %
Postpartales Diabetes-Screening		
von allen Müttern zum Postpartalen Diabetes-Screening gekommen:	2191	39,4%
davon mit Diagnose Diabetes mellitus	57	2,6%
Eingeschränkte Glukosetoleranz	86	3,9%
Erhöhte Nüchtern glukose	650	29,7%
IGT und IFG	134	6,1%
Normale Glukosetoleranz	1190	54,3%
fehlende OGTT-Werte	74	3,4%
Zeitpunkt Postpartales Diabetes-Screening		
bis 6 Wochen nach Entbindung	32	1,6%
6-12 Wochen nach Entbindung	990	48,7%
12 Wochen bis 6 Monate nach Entbindung	912	44,9%
mehr als 6 Monate nach Entbindung	97	4,8%
Postpartales Diabetes-Screening: stillt die Mutter?		
Informationen zum Stillverhalten vorhanden, davon:	1900	
Mutter stillt voll	1090	57,4%
stillt teilweise und füttert zu	207	10,9%
hat bereits abgestillt	337	17,7%
stillt nicht	266	14,0%

