

Gestdiab 2020: Auswertung für Gestationsdiabetes

Version vom : 17.11.2021

Alle Prozentangaben beziehen sich auf die Fallzahl mit Daten dazu. Ist diese Null, wird #DIV/0! angezeigt, also Division durch Null

Insgesamt (alle Praxen) wurden

7317

Schwangerschaften mit GDM dokumentiert.

Die wichtigsten Zahlen:

Anteil Diagnosen GDM, die nach der 34. SSW gestellt wurden:

Insulinbehandlungsquote:

Anteil Postpartales Diabetes-Screening (ohne Pat.mit manif.Diab.):

Anteil mit vorliegenden Entbindungsberichten: (nur Einlinge)

davon Anteil Entbindung durch Sectio: (nur Einlinge)

Large for gestational age (LGA)

Small for gestational age (SGA)

alle Praxen

n	%
229	3,1%
2031	29,7%
2887	41,7%
4358	63,1%
1579	37,7%
602	14,3%
335	8,0%

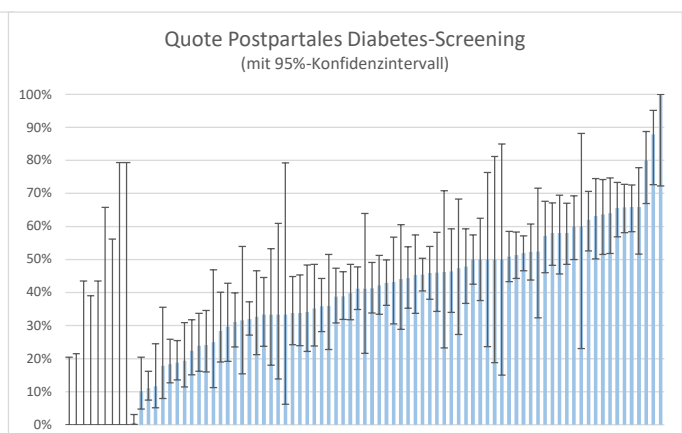
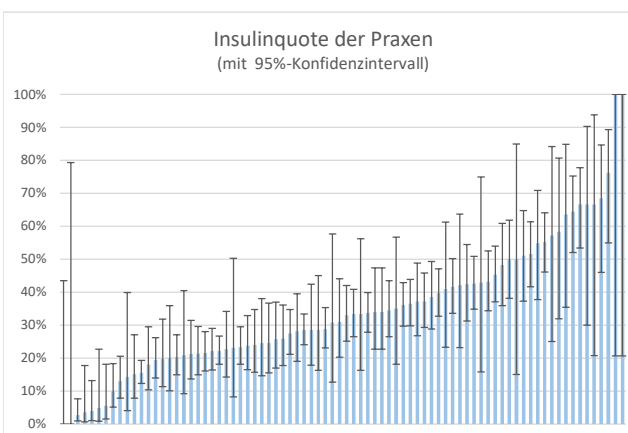

GestDiab 2020			
	alle Praxen		
Diagnostik	GDM (n)	in %	
Dokumentierte Schwangerschaften (Anzahl):	7317	100,0%	
davon Diabetesmanifestation in der Schw.	386	5,3%	
Gestationsdiabetes nach DDG Kriterien	6635	90,7%	
angegebener OGT nicht pathologisch	73	1,0%	
extern gestellte Diagnose, OGT-Werte nicht angegeben	223	3,0%	
SSW bei Diagnosestellung MW	25,4		
Diagnosezeitpunkt nach der 34. SSW	229	3,1%	
50 g GCT wurde durchgeführt	3577	62,9%	
75 g OGT in der Diabetes Schwerpunktpraxis	3275	47,0%	
Therapie			
Dokumentierte Behandlungsdaten	6829	93,3%	
Behandlungsabbruch	639	9,4%	
Einsatz von Insulin (n/%)	2031	29,7%	
Angaben zur Mutter	alle Praxen		
Alter im Mittel	32,7		
Para MW	1,0		
Gravida MW	2,4		
Gewicht vor der Schwangerschaft:	GDM (n)	in %	
keine Angaben zum Gewicht	116	1,6%	
Untergewicht: BMI < 18,5	125	1,7%	
Normalgewicht: BMI 18,5-24,9 kg/m ²	2411	33,0%	
Übergewicht: BMI 25-29,9 kg/m ²	2127	29,1%	
Adipositas Grad 1: BMI 30-34,9 kg/m ²	1349	18,4%	
Adipositas Grad 2: BMI 35-39,9 kg/m ²	717	9,8%	
Adipositas Grad 3: BMI > 40 kg/m ²	472	6,5%	
Raucherstatus:	GDM (n)	in %	
Raucherin in der Schwangerschaft	555	7,6%	
nie geraucht	5099	69,7%	
Ex-Raucherin	1175	16,1%	
keine Angaben	488	6,7%	
Entbindungsdaten	n	in %	
Dokumentierte Entbindungsdaten	4444	60,7%	
Entbindungsbericht liegt vor	2936	40,1%	
Entbindungsdaten nur von Mutter erhalten	1508	20,6%	
Mehrlingsschwangerschaften	152	2,1%	
Einlingsschwangerschaften insgesamt	6909		
Entbindungsdaten der Einlingsschwangerschaften liegen vor bei	4358	63,1%	
Entbindungsmodus bei Einlingsschwangerschaften liegt vor	4185		
Spontane vaginale Geburt	2392	57,2%	
Einleitung der Geburt	1080	25,8%	
Sectio caesarea	1579	37,7%	
davon Sekundäre Sectio c. nach Einleitung	412	26,1%	
Vaginal operative Entbindung	214	5,1%	
Daten zum Neugeborenen	n	in %	
Frühgeburtlichkeit (Lebendgeburten vor vollendeter 37.SSW)	354	8,0%	
Gesamtzahl Aborte und Totgeborene Kinder	35	0,8%	
Schulterdystokie	17	0,4%	
Neugeborene ≥ 4000 g	525	12,2%	
Neugeborenes mit sehr niedrigem Gewicht (≤ 1500 g)	13	0,3%	
Large for gestational age (≥ 90.Perzentile)	602	14,3%	
Small for gestational age (≤ 10.Perzentile)	335	8,0%	
Verlegung auf die Perinatalstation	412	9,5%	
Unterzuckerung des Neugeborenen	160	3,7%	
davon mit iv. Glukose	25	0,6%	
Fehlbildungen des Kindes	26	0,6%	

	alle Praxen	
	GDM (n)	in %
Postpartales Diabetes-Screening		
von allen Müttern zum Postpartalen Diabetes-Screening gekommen:	2887	41,7%
davon mit Diagnose Diabetes mellitus	52	1,8%
Eingeschränkte Glukosetoleranz	139	4,8%
Erhöhte Nüchtern glukose	812	28,1%
IGT und IFG	150	5,2%
Normale Glukosetoleranz	1397	48,4%
fehlende OGTT-Werte	337	11,7%
Zeitpunkt Postpartales Diabetes-Screening		
bis 6 Wochen nach Entbindung	38	1,4%
6-12 Wochen nach Entbindung	1282	47,4%
12 Wochen bis 6 Monate nach Entbindung	1279	47,3%
mehr als 6 Monate nach Entbindung	103	3,8%
Postpartales Diabetes-Screening: stillt die Mutter?		
Informationen zum Stillverhalten vorhanden, davon:	2595	
Mutter stillt voll	1616	62,3%
stillt teilweise und füttert zu	266	10,3%
hat bereits abgestillt	374	14,4%
stillt nicht	339	13,1%

