

Gestdiab 2022: Auswertung für Gestationsdiabetes

Feedback-Bogen für Praxis:

Version vom : 23.10.2023

Alle Prozentangaben beziehen sich auf die Fallzahl mit Daten dazu. Ist diese Null, wird #DIV/0! angezeigt, also Division durch Null

Ihre Praxis hat im Jahr 2022

Alle 82 Praxen haben zusammen

0
5483

Schwangerschaften mit GDM dokumentiert.

Schwangerschaften mit GDM dokumentiert.

Die wichtigsten Zahlen aus Ihrer Praxis:

Anteil Diagnosen GDM, die nach der 34. SSW gestellt wurden:
Insulinbehandlungsquote:

Anteil Postpartales Diabetes-Screening (ohne Pat.mit manif.Diab.):

Anteil mit vorliegenden Entbindungsberichten: (nur Einlinge)

davon Anteil Entbindung durch Sectio: (nur Einlinge)

Large for gestational age (LGA)

Small for gestational age (SGA)

Ihre Praxis		alle Praxen	
n	%	n	%
		156	2,8%
		1756	33,9%
		2212	42,6%
		3159	58,8%
		1176	39,0%
		404	13,2%
		267	8,7%

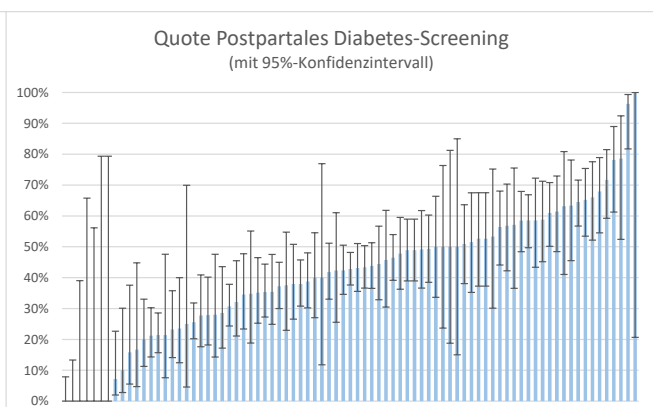
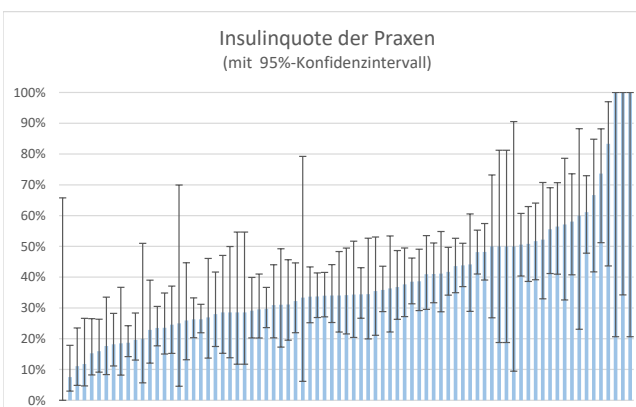

GestDiab 2022, Praxis-Nr.:	0			
	Ihre Praxis		alle Praxen	
Diagnostik	GDM (n)	in %	GDM (n)	in %
Dokumentierte Schwangerschaften (Anzahl):			5483	100,0%
davon Diabetesmanifestation in der Schw.			285	5,2%
Gestationsdiabetes nach DDG Kriterien			4916	89,7%
angegebener OGT nicht pathologisch			31	0,6%
extern gestellte Diagnose, OGT-Werte nicht angegeben			251	4,6%
SSW bei Diagnosestellung MW/Median			25,2	26,1
Diagnosezeitpunkt nach der 34. SSW			156	2,8%
50 g GCT wurde durchgeführt			2602	59,6%
75 g OGT in der Diabetes Schwerpunktpraxis			2292	44,3%
Therapie				
Dokumentierte Behandlungsdaten			5184	94,5%
Behandlungsabbruch			540	10,4%
Einsatz von Insulin (n/%)			1756	33,9%
Angaben zur Mutter	Ihre Praxis		alle Praxen	
Alter im Mittel			32,7	
Para MW			1,0	
Gravida MW			2,4	
Gewicht vor der Schwangerschaft:			GDM (n)	in %
keine Angaben zum Gewicht			62	1,1%
Untergewicht: BMI < 18,5			97	1,8%
Normalgewicht: BMI 18,5-24,9 kg/m ²			1688	30,8%
Übergewicht: BMI 25-29,9 kg/m ²			1580	28,8%
Adipositas Grad 1: BMI 30-34,9 kg/m ²			1058	19,3%
Adipositas Grad 2: BMI 35-39,9 kg/m ²			580	10,6%
Adipositas Grad 3: BMI > 40 kg/m ²			418	7,6%
Raucherstatus:	GDM (n)	in %	GDM (n)	in %
Raucherin in der Schwangerschaft			453	8,3%
nie geraucht			3821	69,7%
Ex-Raucherin			837	15,3%
keine Angaben			372	6,8%
Entbindungsdaten			n	in %
Dokumentierte Entbindungsdaten			3218	58,7%
Entbindungsbericht liegt vor			2114	38,6%
Entbindungsdaten nur von Mutter erhalten			1104	20,1%
Mehrlingsschwangerschaften			113	2,1%
Einlingsschwangerschaften insgesamt			5370	
Entbindungsdaten der Einlingsschwangerschaften liegen vor bei			3159	58,8%
Entbindungsmodus bei Einlingsschwangerschaften liegt vor			3018	
Spontane vaginale Geburt			1692	56,1%
Einleitung der Geburt			722	23,9%
Sectio caesarea			1176	39,0%
davon Sekundäre Sectio c. nach Einleitung			240	20,4%
Vaginal operative Entbindung			150	5,0%
Daten zum Neugeborenen			n	in %
Frühgeburtlichkeit (Lebendgeburten vor vollendeter 37.SSW)			271	8,4%
Gesamtzahl Aborte und Totgeborene Kinder			28	0,9%
Schulterdystokie			13	0,4%
Neugeborene ≥ 4000 g			353	11,3%
Neugeborenes mit sehr niedrigem Gewicht (≤ 1500 g)			12	0,4%
Large for gestational age (≥ 90.Perzentile)			404	13,2%
Small for gestational age (≤ 10.Perzentile)			267	8,7%
Verlegung auf die Perinatalstation			270	8,5%
Unterzuckerung des Neugeborenen			76	2,4%
davon mit iv. Glukose			13	0,4%
Fehlbildungen des Kindes			8	0,3%

Praxis	Ihre Praxis		alle Praxen	
Postpartales Diabetes-Screening	GDM (n)	in %	GDM (n)	in %
von allen Müttern zum Postpartalen Diabetes-Screening gekommen:			2212	42,6%
davon mit Diagnose Diabetes mellitus			34	1,5%
Eingeschränkte Glukosetoleranz			84	3,8%
Erhöhte Nüchternglukose			610	27,6%
IGT und IFG			87	3,9%
Normale Werte im OGTT			1077	48,7%
Nüchternglukose und HbA1c normal, kein OGTT durchgeführt			0	0,0%
fehlende OGTT-Werte			320	14,5%
Zeitpunkt Postpartales Diabetes-Screening				
bis 6 Wochen nach Entbindung			42	2,1%
6-12 Wochen nach Entbindung			1046	51,6%
12 Wochen bis 6 Monate nach Entbindung			861	42,5%
mehr als 6 Monate nach Entbindung			79	3,9%
Postpartales Diabetes-Screening: stillt die Mutter?				
Informationen zum Stillverhalten vorhanden, davon:			2013	
Mutter stillt voll			1213	60,3%
stillt teilweise und füttert zu			208	10,3%
hat bereits abgestillt			299	14,9%
stillt nicht			293	14,6%

